

- Legenda:

- (Pn) - Pilares de Morrem na Viga de Travamento

- Vigas de Travamento Externas

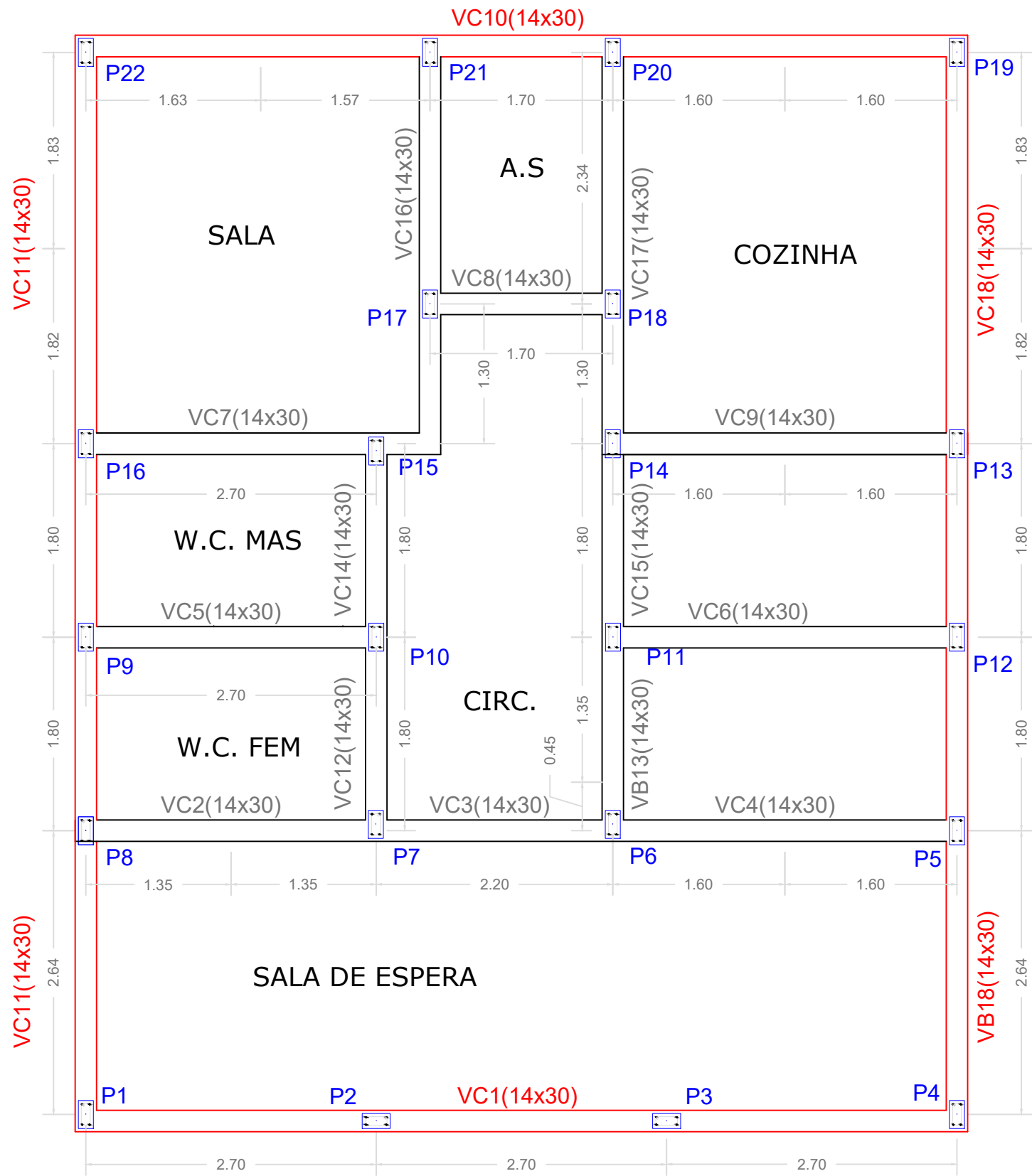

- Planta de Vigas de Travamento:
Escala - 1:50

- Detalhe / Vigas Travamento - (14 cm x 30 cm):
Escala - 1:20
VC2...VC9 / VC12/.../VC17

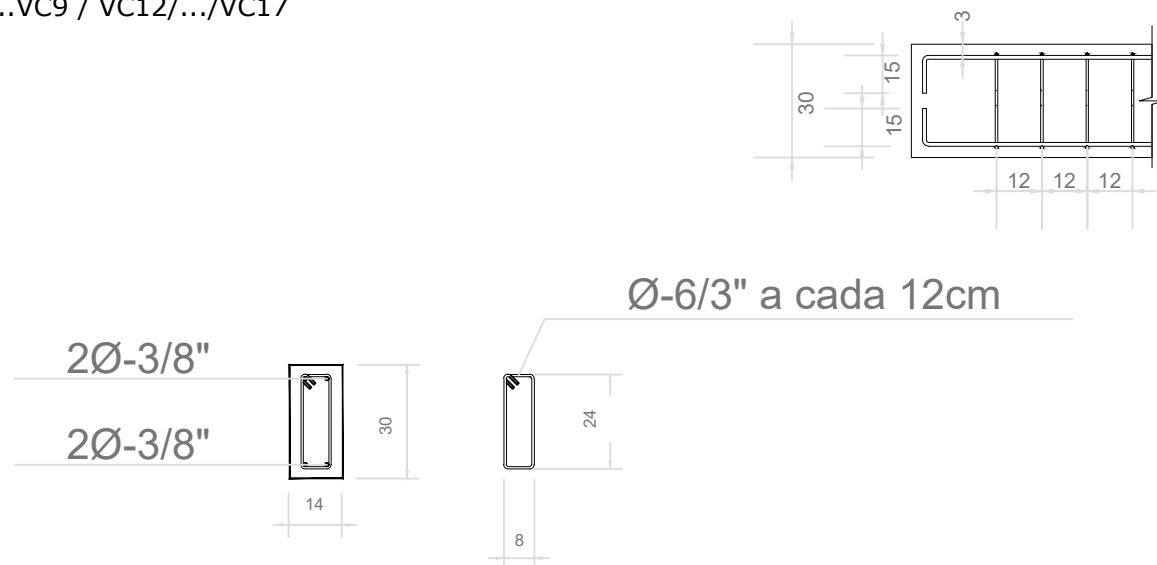

- Detalhe / Vigas Travamento - (14 cm x 30 cm):
Escala - 1:20
VC1 /CV10 / VC11 / VC14

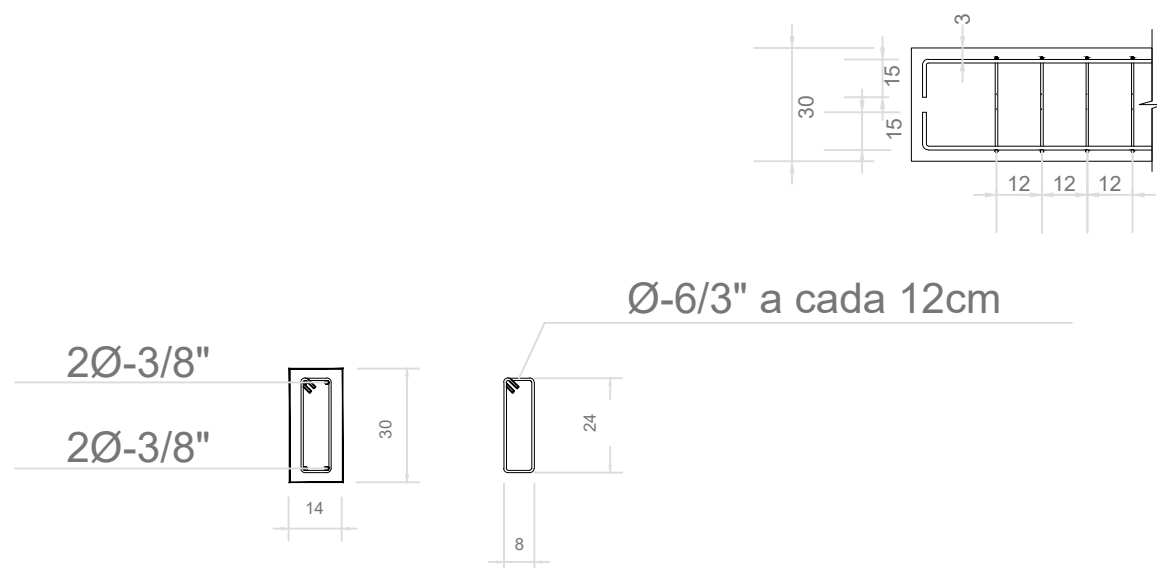

PROPRIETÁRIO

PREFEITURA MUNICIPAL

SÃO JOÃO DA BOA VISTA

Estado de São Paulo

DEPARTAMENTO DE GESTÃO E PLANEJAMENTO URBANO

Rua Ana de Oliveira, 27 - Centro | Telefone: (19) 3631-7704

www.saojao.sp.gov.br | e-mail: plan-julio@saiojao.sp.gov.br

matrícula : 63375 01

cadastro municipal : 0038.0094.0004.0001

QUADRO DE ÁREAS:

DO TERRENO : ÁREA INSTITUCIONAL II _____ 19.183,20 m²

CONSTRUÍDA EXISTENTE _____ 2.372,74 m²

A AMPLIAR:

PRÉDIO ADMINISTRATIVO _____ 84,66 m²

A REGULARIZAR:

PRÉDIO DO VESTIÁRIO _____ 79,18 m²

TOTAL EDIFICADO _____ 2.536,58 m²

ZR1 - Zona Residencial de Conjuntos Habitacionais de Interesse Social - Unifamiliar e Multifamiliar.

Área Permeável: 16.646,62 ou 86,77% / TO = 13,22% CA = 0,13

SITUAÇÃO ATUAL

0,0m

NOTAS / OBSERVAÇÕES

OBJETO:

AMPLIAÇÃO DO COMPLEXO DE LAZER E CONVIVÊNCIA NO PARQUE DOS RESEDAS

MUNICÍPIO: SÃO JOÃO DA BOA VISTA - SP

ENDEREÇO: RUA NADIR DIAS MOLINA - S/N

BAIRRO: PARQUE DOS RESEDAS - 3

PROPRIETÁRIO: MUNICÍPIO DE SÃO JOÃO DA BOA VISTA

ASSUNTO

Prédio Administrativo: Projeto de Estrutura:

Tipo de Projeto:

Vigas

RESPONSÁVEIS

ÉRICO MITSUJO CARDOSO MORITA

ARQUITETO

CAU - A101466-8

ART

16121617 e 16120890

REVISÃO

REV-00

DATA

17/09/2025

DESENHO

ESCALA

INDICADA

FOLHA

08/12